

Des ateliers après la concertation Quelle Sèvre

Depuis un an, les habitants s'interrogent, avec la Ville, sur l'avenir de la Sèvre. Pour approfondir le sujet, trois ateliers sont prévus début avril.

Le projet

Démarrée en mars 2016, la concertation Quelle Sèvre est une démarche participative, portant sur l'avenir de la Sèvre à Vertou, élaborée avec les habitants de Vertou qui se sont fortement mobilisés et investis.

Quatre thématiques ont été retenues et annoncées lors d'une soirée de restitution publique en octobre dernier portant sur ces enjeux : l'attractivité (développement des aménagements et des animations en bord de Sèvre) ; la mobilité (développement de la navigabilité et amélioration de l'accessibilité de la Sèvre pour tous) ; le paysage et le patrimoine (valorisation du patrimoine naturel et bâti) ; l'environnement et l'écologie (développement de la qualité environnementale et écologique de la vallée).

Cette concertation s'est nourrie, au fil de l'eau et via divers canaux d'information et de contribution, des débats et des échanges formels ou informels. Selon Rodolphe Amailland, maire de Vertou, « il s'agit d'un vrai et beau projet qui, pour les sujets retenus, va engager pour de nombreuses années la Ville et ses partenaires, les villes de Nantes, Rezé, celles du Vignoble, le syndicat Sèvre Aval, le Voyage à Nantes, l'office de tourisme du Vignoble nantais, les Muscadétours. Il est important de ne pas décevoir tous les Vertaviens qui se sont engagés dans cette démarche et qui vont continuer. Nous souhaitons approfondir la réflexion avec la population sur ces quatre thématiques. La concertation va se poursuivre jusqu'au 4 juillet, date à laquelle une soirée de restitution globale sera l'occasion de présenter le plan d'actions construit avec les habitants, les usagers, les associations et les partenaires institutionnels ».

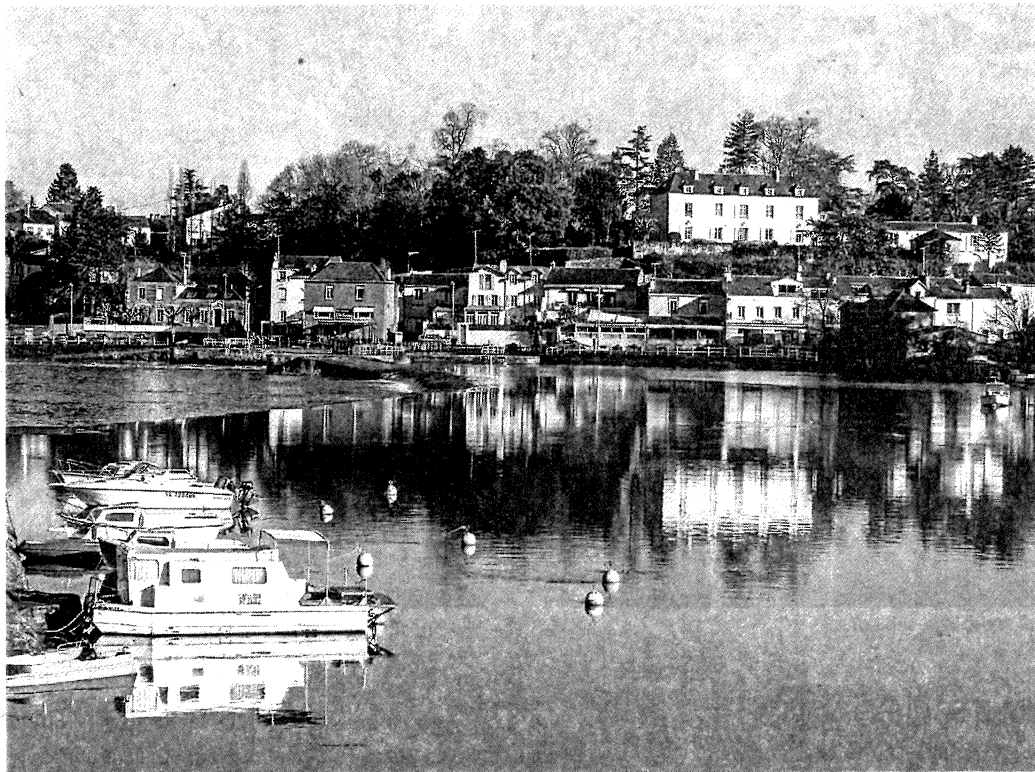

La mise en valeur du site de la chaussée des Moines à Vertou sera au cœur du premier atelier qui se déroulera lundi 3 avril, à la salle Sèvre et Maine.

Trois ateliers

À cette fin, trois ateliers sont organisés les 3, 4 et 5 avril à la salle Sèvre et Maine.

L'atelier 1, le lundi 3 avril, aura pour sujet la mise en valeur du site du coteau du Chêne et de la Chaussée des Moines, en l'harmonisant avec les autres sites emblématiques du Chêne. Proposer une vision globale des aménagements et réaménagements.

L'atelier 2, le mardi 4 avril, portera sur la mise en valeur et le réaménage-

ment des parcs de la Sèvre et du Loiry.

L'atelier 3, le mercredi 5 avril, traitera de la découverte de la faune, de la flore et du patrimoine naturel et bâti, tout en préservant la qualité, la tranquillité des espaces sensibles en améliorant les chemins le long de la Sèvre.

Qu'ils aient ou non participé aux ateliers de 2016, les habitants de Vertou peuvent s'inscrire, dès à présent, à un, deux ou trois ateliers, et les internautes peuvent s'exprimer, contribuer à la démarche et s'informer sur

le même site.

Lundi 3, mardi 4 et mercredi 5 avril, à 19 h 30, salle Sèvre et Maine. Renseignements : www.quellesevre.fr